

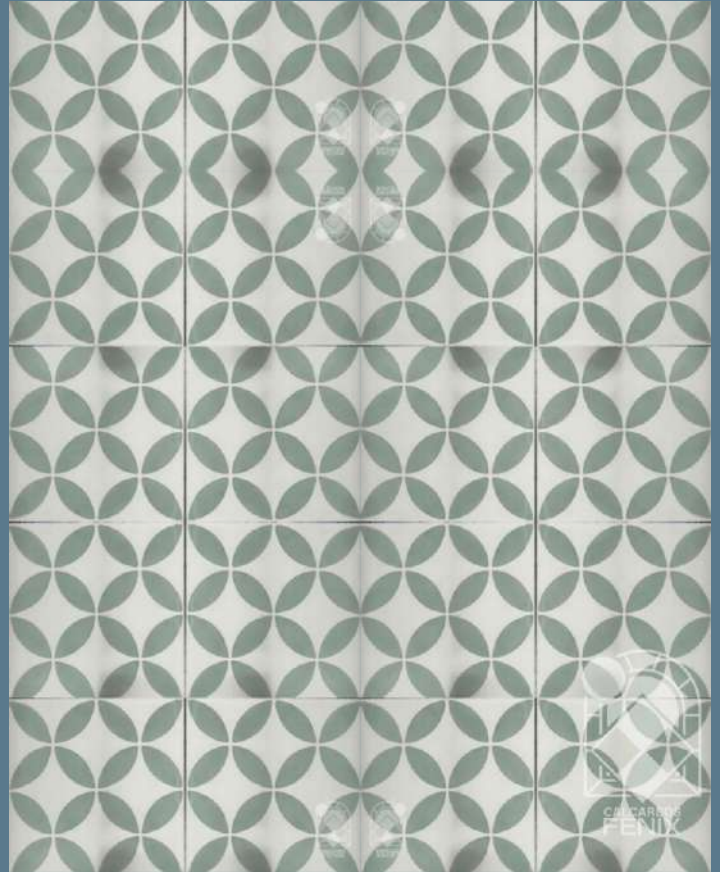

Fábrica de mosaicos calcáreos lisos y decorados
Arzobispo Bottaro 2760 | San Pedro (2930) Buenos Aires | Argentina
Tel: (03329) 428976 / (03329) 426965 | Ventas: (54) 3329648819
Email: calceosfenix@gmail.com | Sitio web: www.calceosfenix.com.ar



C48



C 51



C53



C58



Fábrica de mosaicos calcáreos lisos y decorados
Arzobispo Bottaro 2760 | San Pedro (2930) Buenos Aires | Argentina
Tel: (03329) 428976 / (03329) 426965 | Ventas: (54) 3329648819
Email: calceosfenix@gmail.com | Sitio web: www.calceosfenix.com.ar

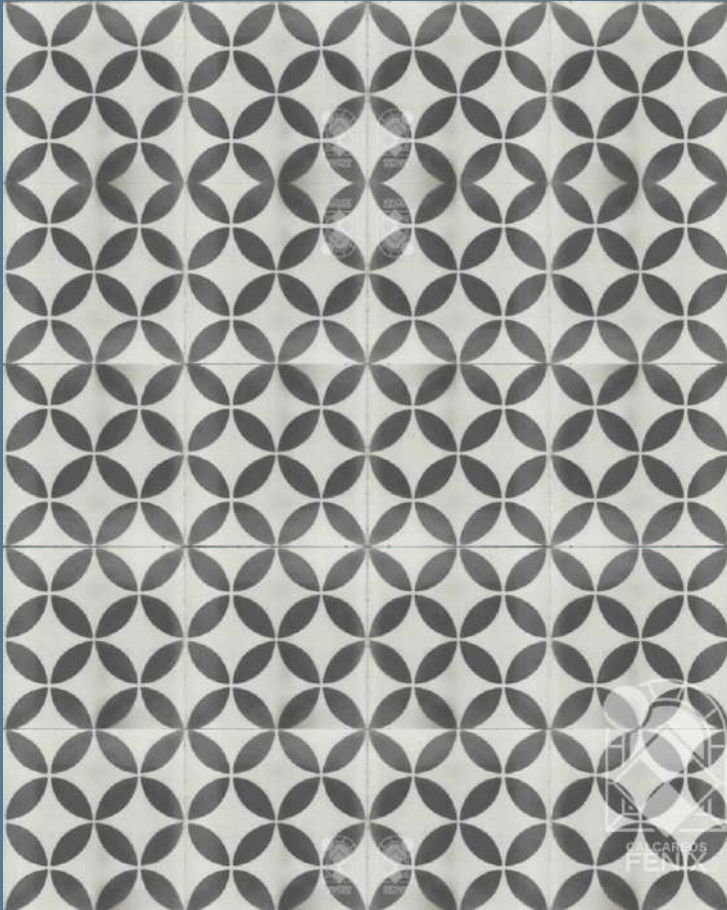

C52



C 20



C 23



C 26



Fábrica de mosaicos calcáreos lisos y decorados
Arzobispo Bottaro 2760 | San Pedro (2930) Buenos Aires | Argentina
Tel: (03329) 428976 / (03329) 426965 | Ventas: (54) 3329648819
Email: calcareosfenix@gmail.com | Sitio web: www.calcareosfenix.com.ar



C 43



C 01



C 27



C 62



C63



C64

CARACTERISTICAS

El mosaico es a base de cemento, arena y colorantes minerales. Se compone de tres capas: una de alta dureza coloreada, y dos más, necesarias para el sistema. Se trata de un producto puramente artesanal y, por lo tanto, imperfecto. Toma el brillo que le aporta la matriz con que se fabrica y no permite pulido de obra.

Medidas: 20x20cm, 7.874".

Otros usos: Estos mosaicos pueden ser usados como recubrimiento de pared, para hacer frisos, paredes de cocina y baños .

En ese caso el grosor es de 1cm.



Algunos consejos útiles:

- Antes de aplicar la pastina, dar una mano de cera a los mosaicos, cuidando no tapar las juntas: esto facilita mucho la limpieza posterior del piso,
- Si la guarda del piso es de colores más claros que el resto, debe protegerse con una o dos pasadas de cera y poner especial cuidado al tomarse las juntas,
- Aplicar la pastina por sectores no mayores a los diez metros cuadrados, para así poder limpiarla justo en el momento en que fragüe, sin riesgo de que se endurezca,
- **IMPORTANTE** limpiar la pastina antes de las tres horas, evitando que se adhiera al mosaico.
- No transitar por los pisos colocados sin antes haber tomado las juntas: los mosaicos pueden aflojarse o despegarse,
- No utilizar ácidos o limpiadores de cerámicos para remover excedentes de material: estos productos atacan al cemento y la cal, base de la fabricación del mosaico.